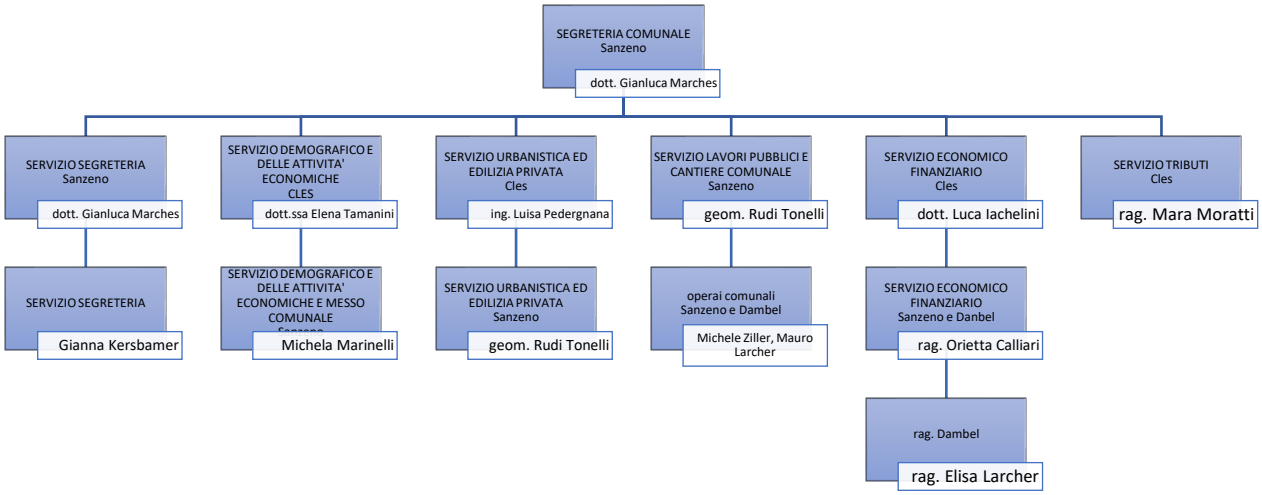
SEGRETERIA COMUNALE
Sanzeno
dott. Gianluca Marches
SERVIZIO SEGRETERIA
Sanzeno
dott. Gianluca Marches
SERVIZIO SEGRETERIA
Gianna Kersbamer
SERVIZIO DEMOGRAFICO E DELLE ATTIVITA' ECONOMICHE
CLES
dott.ssa Elena Tamanini
SERVIZIO DEMOGRAFICO E DELLE ATTIVITA' ECONOMICHE E MESSO COMUNALE
Michela Marinelli
SERVIZIO URBANISTICA ED EDILIZIA PRIVATA
Cles
ing. Luisa Pedergnana
SERVIZIO URBANISTICA ED EDILIZIA PRIVATA
Sanzeno
geom. Rudi Tonelli
SERVIZIO LAVORI PUBBLICI E CANTIERE COMUNALE
Sanzeno
geom. Rudi Tonelli
operai comunali
Sanzeno e Dambel
Michele Ziller, Mauro Larcher
SERVIZIO ECONOMICO FINANZIARIO
Cles
dott. Luca Iachelini
SERVIZIO ECONOMICO FINANZIARIO
Sanzeno e Danbel
rag. Orietta Calliari
rag. Dambel
rag. Elisa Larcher
SERVIZIO TRIBUTI
Cles
rag. Mara Moratti